

PIANTA PIANO TERRA - SCALA 1/100

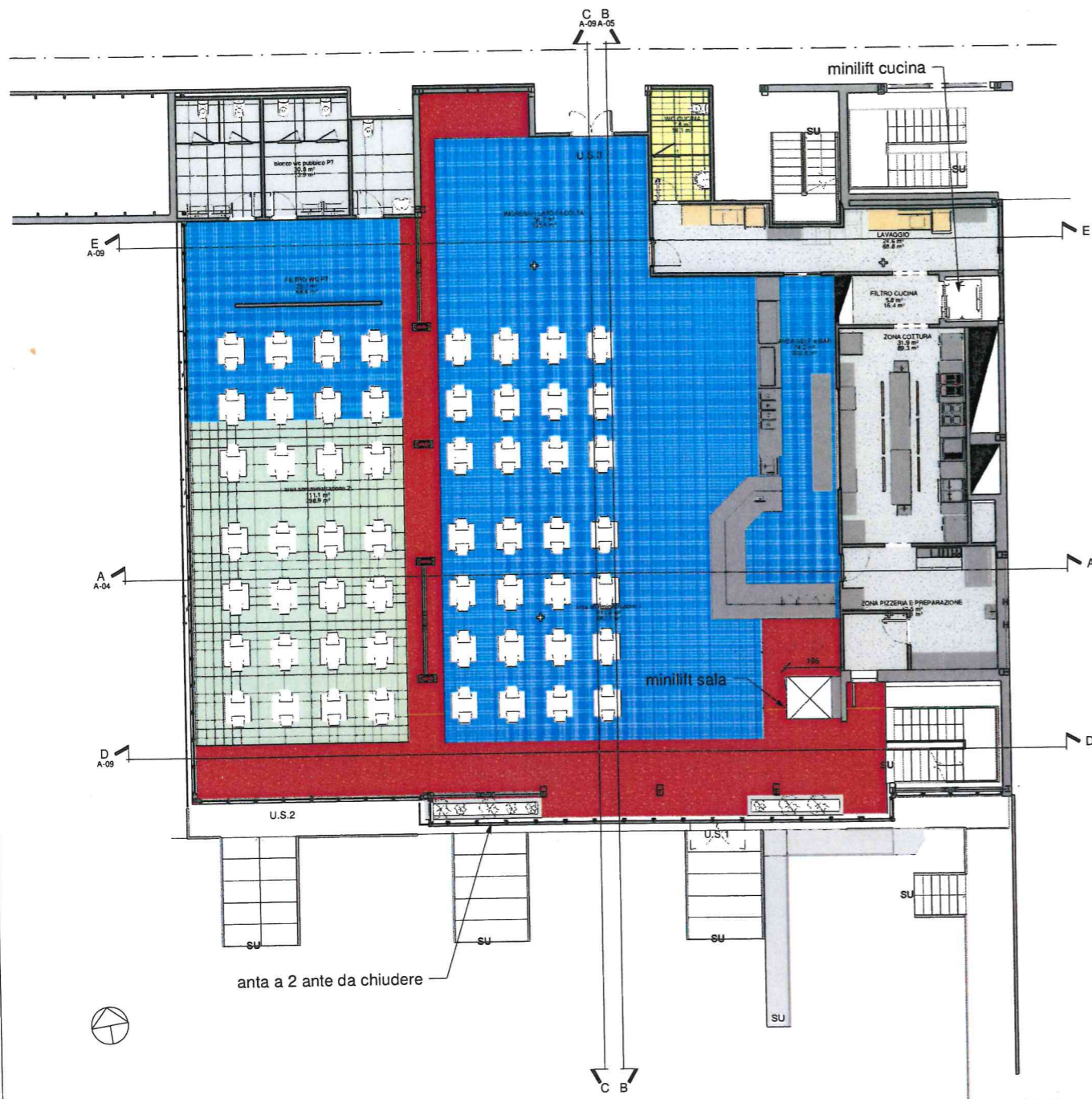

L'intervento al piano terra prevede la realizzazione del blocco cucina, con annessi servizi di supporto, linea self e bar. Al piano terra vengono realizzati i servizi igienici, di cui la mensa era sprovvista nello stato attuale. L'area di somministrazione gestisce una capienza di n. 112 coperti, organizzati in sedute doppie distanziate di 1,00 m l'una dall'altra. Per il rispetto dell'abbattimento delle barriere architettoniche è prevista la realizzazione di una piattaforma elevatrice con castellatura in acciaio e vetro, per il collegamento al piano primo. E' inoltre previsto un secondo minilift per il collegamento della cucina al piano seminterrato ove sono allocati i magazzini e le aree di servizio a disposizione del personale della mensa. L'accesso alla struttura viene garantito dall'esterno per mezzo di rampa metallica e scale esistenti.

Dal punto di vista strutturale si prevedono dei rinforzi localizzati alla struttura in acciaio di elevazione, mediante l'inserimento di controventi a croce pcsti negli angoli dell'edificio. Architettonicamente l'intervento prevede la sostituzione degli infissi, con una nuova facciata continua in alluminio a taglio termico e vetri termoacustici e moduli apribili controllati elettricamente.

Dal punto di vista impiantistico, al fine di non realizzare delle nuove colonne di espulsione aria verso l'esterno, si prevede il convogliamento dei fumi cucina verso la distribuzione prevista nella cucina esistente al piano seminterrato.

VISTA PROSPETTICA PIANO TERRA

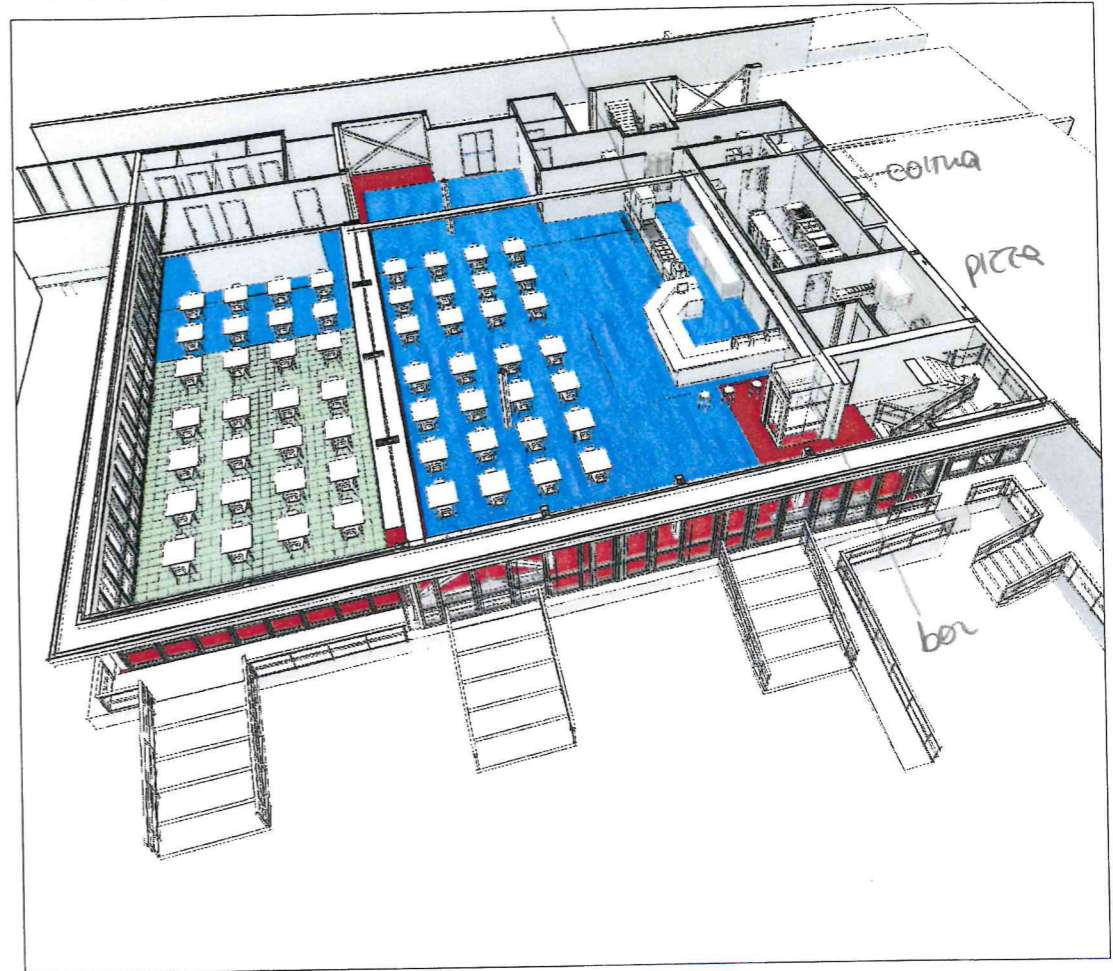

VISTA PROSPETTICA INTERNA

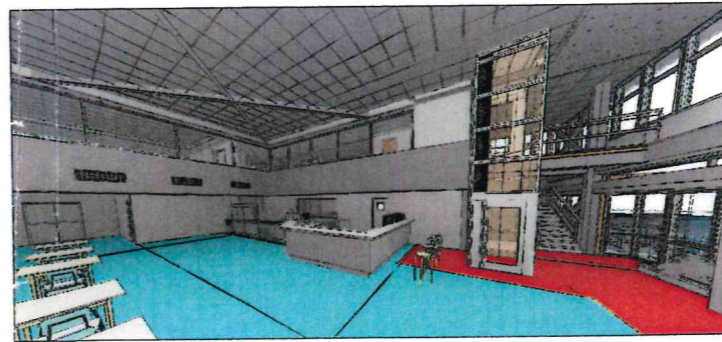

SCALA METRICA



NOTA ARREDI ED ATTREZZATURE
TUTTI GLI ARREDI E ATTREZZATURE RIPORTATE NEGLI ELABORATI SONO ESCLUSI DAL PRESENTE APPALTO

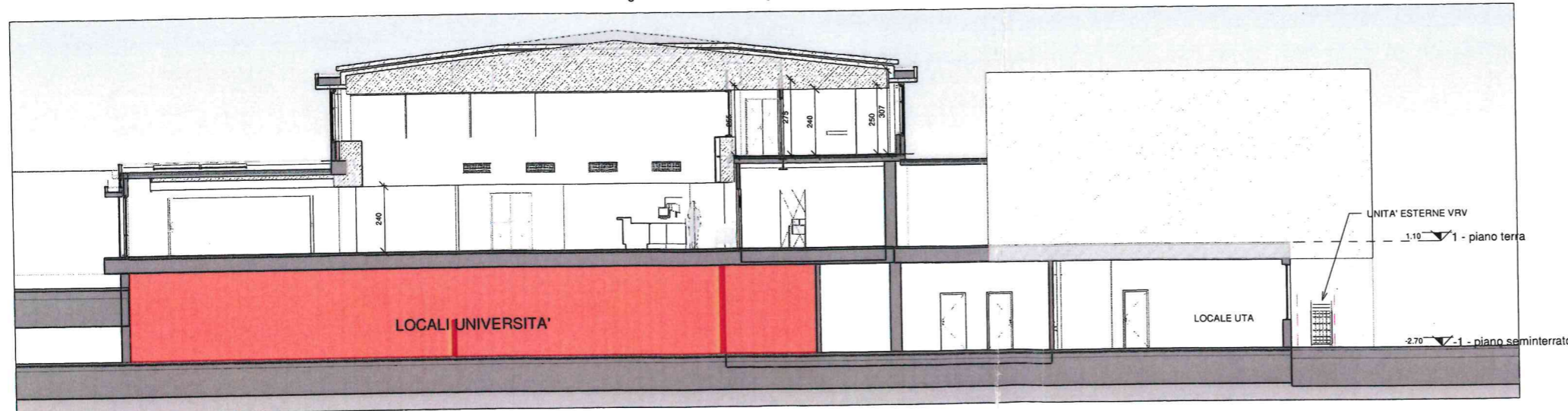

SEZIONE AA - SCALA 1/100



COMUNE DI TERNI
REGIONE UMBRIA



Progetto
LAVORI DI MANUTENZIONE STRAORDINARIA DELL'EDIFICIO ADIBITO A MENSA UNIVERSITARIA IN LOC. PENTIMA BASSA, TERNI
(CUP: H43H19000010002 - CIG:)

- PROGETTO ESECUTIVO -
(art.23 - D.lgs 50/2016)

Ubicazione edificio: **Polo Scientifico Didattico di Terni** (Timbrati Enti)
Università degli Studi di Perugia
Strada di Pentima, 4 - 05100 - TERNI

Committente:
 **AGENZIA PER IL DIRITTO ALLO STUDIO UNIVERSITARIO DELL'UMBRIA**
Via Benedetta, 14 - 06123 PERUGIA
RUP: Ing. ELENA CHESSA

STUDIO DI INGEGNERIA STEFANO BATTISTONI
ING. STEFANO BATTISTONI (c. BTTSFN73C08G478C p.iva 02704320544) - STUDIO: Via Strozaccapponi, 84 - 06132 Perugia
tel/fax 075 5140409 cell 347 9054550 e-mail ing.stefanobattistoni@gmail.com PEC stefano.battistoni@ingpec.eu

Progettista
Dott. Ing. STEFANO BATTISTONI

Elaborati PROGETTO ARCHITETTONICO	Tavola A-04
- PIANO TERRA STATO DI PROGETTO	
Cod. pratica CP20033	Tipo doc. EG
Scala	

REV.	DATA	AGGIORNAMENTO	REDATTO	VERIFICATO	APPROVATO
1	ottobre 2020		SB	SB	SB